

< **UNDICIZEROUNO** /> .

< **UNDICIZEROUNO** />

bologna, marzo 2012

passato

undicizerouno è nata nel gennaio 2011 e, per questo motivo, la maggior parte della sua storia può essere scritta soltanto parlando delle persone che sono parte integrante del suo gruppo di lavoro. persone che, passando attraverso varie realtà lavorative, hanno, in tanti anni di esperienza, affrontato un grande numero di progetti di successo.

pur trattandosi, in alcuni casi, di passati remoti, vale la pena ricordare:

le prime versioni del sito di linear assicurazioni,

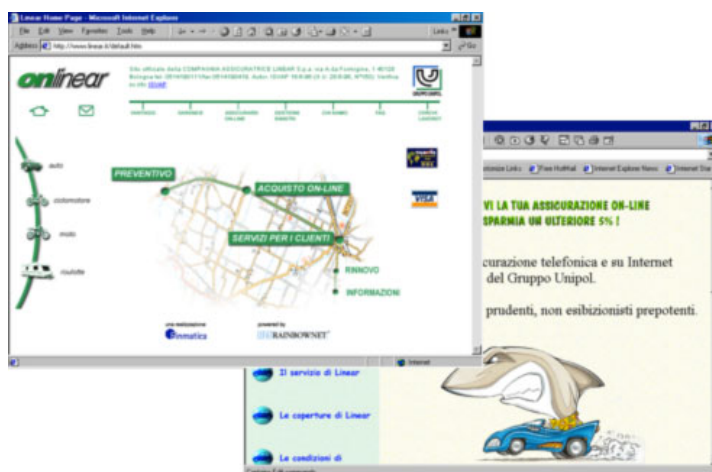

l'home banking di BPV,

A screenshot of the BPV online banking interface showing a transaction history table. The table has columns for 'Data', 'Descr.', 'Importo', and 'Data'. The transactions are as follows:

Data	Descr.	Importo	Data
25/05/01	Deposito Cassa di Credito (Euro)		25/05/02
11/05/01	Donif. V2, Favore		11/05/02
16/05/01	Settos. Fidi F. di Interale Operario (-100,00 Euro)	-100,00	17/05/02
06/05/01	Spese Bancarot.	-125,00	01/05/02
20/05/01	Spese Bancarot.	-15,00	15/05/02
27/05/01	Azienda Lam (stp pen)	1300,00	27/05/02
21/05/01	Pril. bancamat Ns Op.	-5,20	21/05/02
12/05/01	Vendita Div. az. (Importo Originario: -155 Euro)	-155,00	12/05/02
25/04/01	Spese Bancarot.	-12,00	24/04/02

i preventivatori online di unipol, bayerische e RSA assicurazioni,

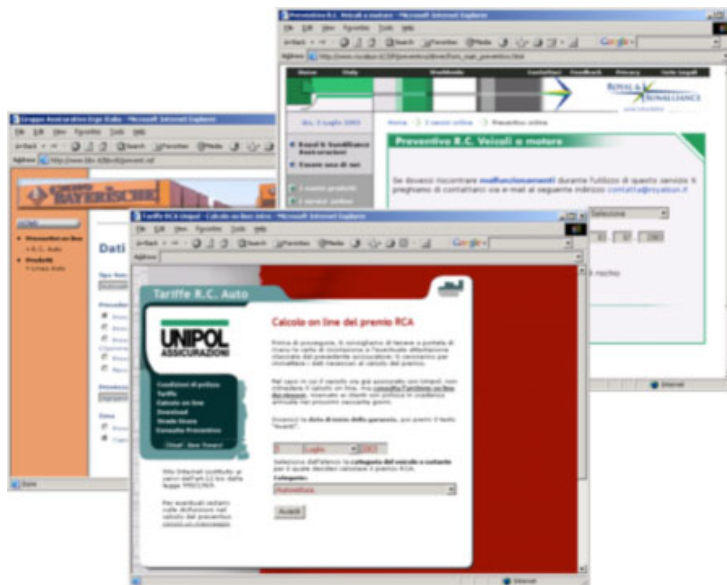

il portale dei servizi al cittadino del comune di forlì.

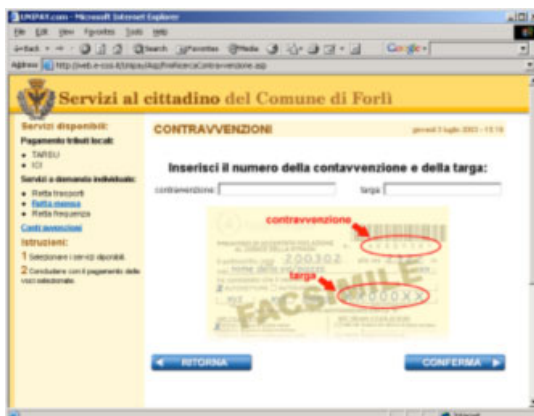

presente

con un team di circa 10 addetti, abbiamo sviluppato (siamo tuttora impegnati) quasi tutto il frontend di agenzia per unipol assicurazioni su piattaforma IBM Websphere/J2EE, interfacciato con un backend cobol/CICS/DB2.

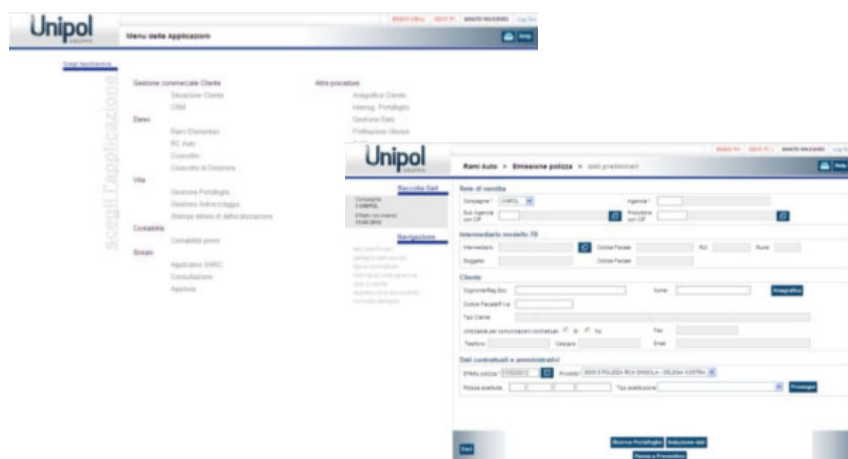

nell'ambito di questo grande progetto, curiamo anche le attività di performance testing e non regression testing, avvalendoci dei prodotti della suite rational RPT / RFT.

i nostri esperti producono script per centinaia di casi d'uso ed oggi, ogni nuovo rilascio, viene validato anche grazie all'aiuto di questi strumenti automatici.

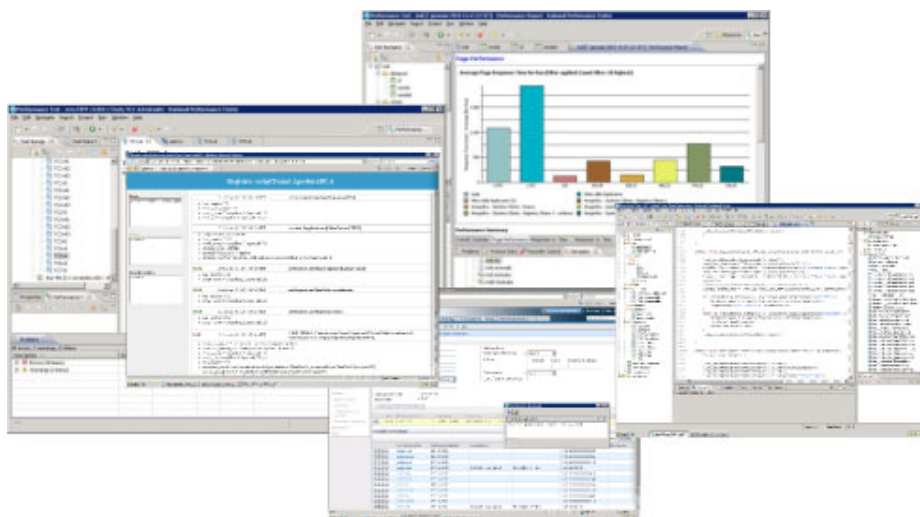

alcune società del gruppo unipol, per “colloquiare” con la propria clientela, utilizzano il nostro server sms inviando più di 2.000.000 di messaggi ogni anno.

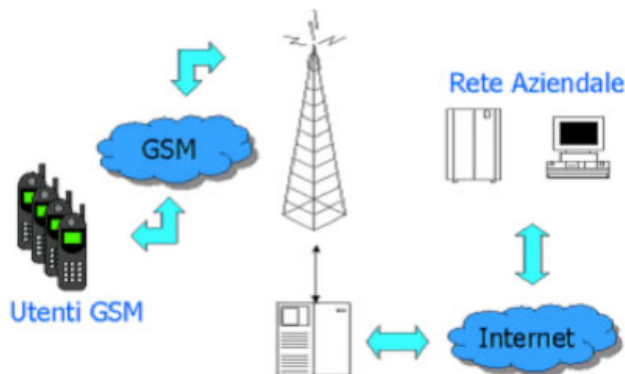

la soluzione adottata, permette di lavorare sia in modalità “MT”, inviando i messaggi verso i dispositivi destinatari, che in modalità “MO”, ricevendoli da questi.

il sistema può essere pilotato attraverso la sua interfaccia web, programmaticamente, invocando il web service esposto, oppure direttamente via posta elettronica.

la sua sofisticata gestione delle code, permette di definire le fasce orarie migliori e le priorità per ogni tipo di invio.

BNL è un altro cliente importante.

da circa 20 anni seguiamo per loro le procedure ufficiali di rendicontazione della manifestazione Telethon.



un cruscotto operativo, per le oltre 800 agenzie abilitate, con il quale è possibile visualizzare i dati di raccolta, elaborare statistiche, gestire ed autorizzare gli eventi pubblici e consultare manuali operativi.

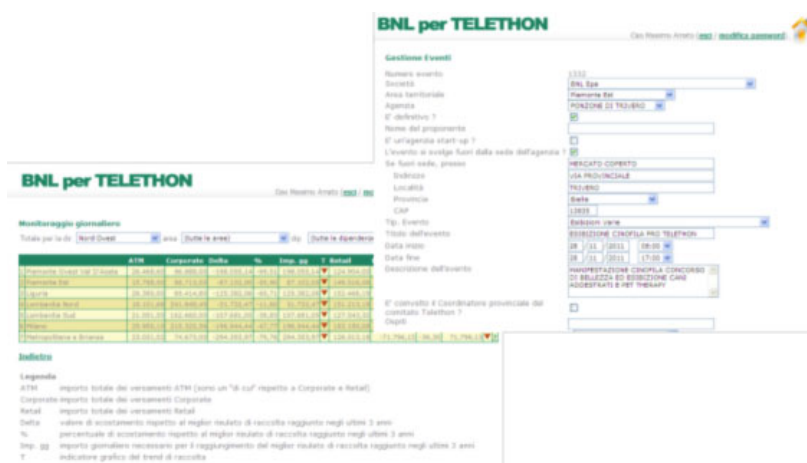

grazie al progetto “merchandising”, interfacciato con sistemi sia interni sia esterni alla banca, è possibile avere una visione dettagliata degli oltre 23.000 metri quadrati di vetrine sparse su tutto il territorio nazionale e del materiale presente in ogni agenzia.

è uno strumento indispensabile per la pianificazione delle campagne di comunicazione

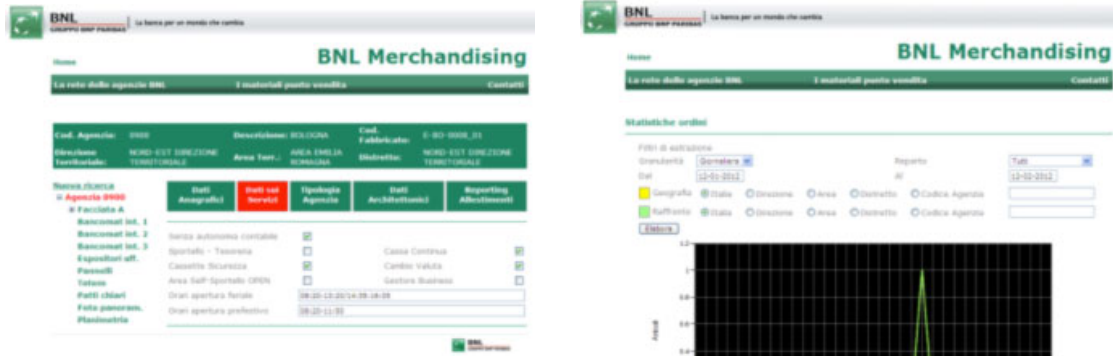

un motore per la gestione degli ordini.



ed un sistema di rilevazione degli “interessi” del pubblico.



la gestione degli eventi, disegnata per la direzione comunicazione, permette di operare in unico ambiente inserendo, ricercando ed estraendo i dati degli ospiti agli eventi organizzati.

The screenshot shows the 'Gestione Eventi' interface for 'BNL Gruppo BNP PARIBAS'. The 'Sub-Evento' section is active, displaying the following details:

- Nome:** Cinema 2012
- Descrizione:** Festival Internazionale del Film di Roma 2012
- Periodo:** 28-09-2012 to 29-09-2012
- Località:** Cinecittà

è possibile elaborare facilmente i dati della storia delle organizzazioni, insieme ai dati dei partecipanti, grazie all'integrazione con Excel.

The screenshot shows the 'Gestione Eventi' interface for 'BNL Gruppo BNP PARIBAS'. The 'Sub-Evento' section is active, displaying a table of 'Ospiti Invece' (Guests) with the following columns: Cognome, Nome, Mail, Sesso, Confirma, and Presenza.

Cognome	Nome	Mail	Sesso	Confirma	Presenza
Carpani	Roberto	rob@carpani.com			
Di Luca	Roberto	rob@di-luca.com			

il portale Linear Life è un altro progetto in cui siamo fortemente impegnati. Inizialmente abbiamo realizzato la parte di backend (esposizione di webservice e coordinazione dei servizi interni), ora seguiamo anche il front end sviluppato come webpart/features in sharepoint e in .NET per la parte di e-commerce.

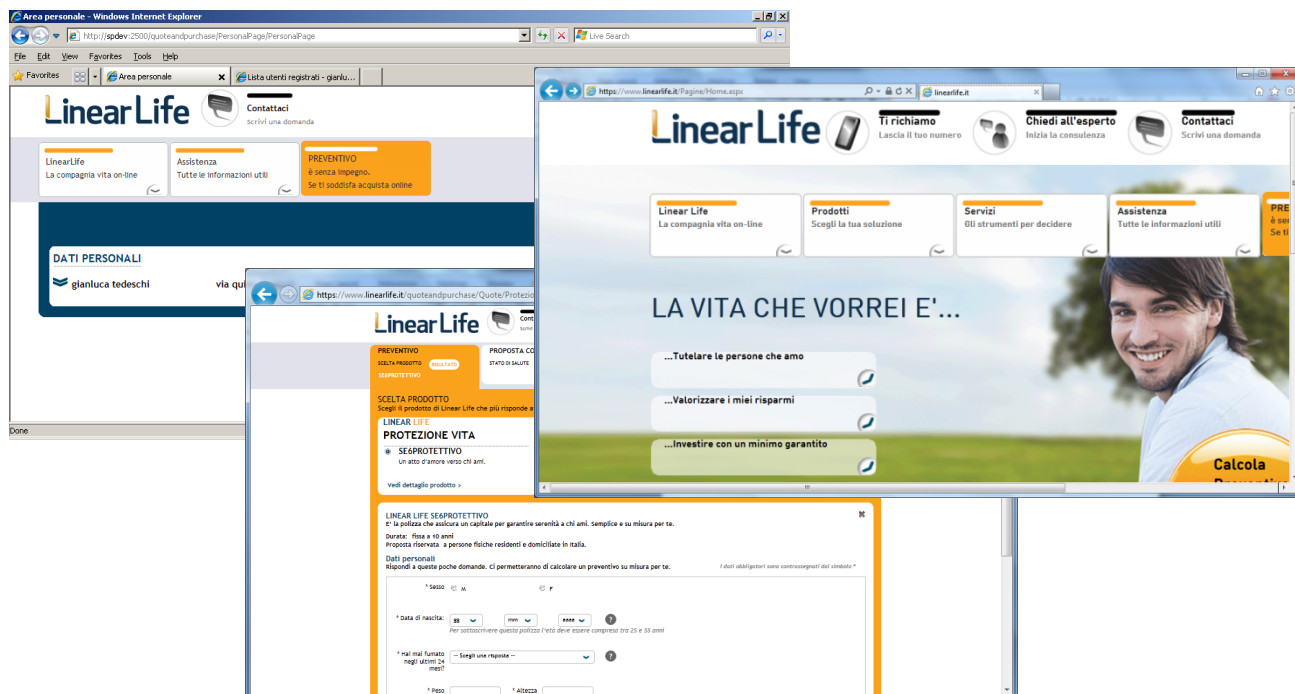

Le nostre attività si spingono anche sui dispositivi mobili.



abbiamo realizzato un prototipo, su piattaforma Android, utilizzabile dalle squadre di lavoro che si occupano di allestimenti in punti vendita. grazie all'adozione di qr-code, l'attività di riconoscimento degli elementi su cui operare è notevolmente semplificata; i rapporti di lavorazione e le immagini raccolte, possono essere smistati automaticamente.

ci occupiamo anche di sviluppi su piattaforma iOS per la quale stiamo lavorando a prodotti sia per l'utente finale che per reti commerciali

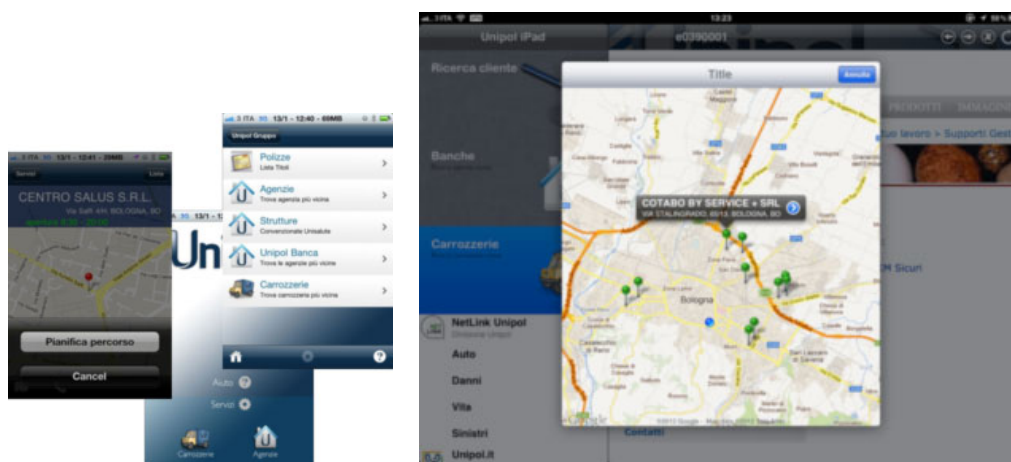

ovviamente, non potevano mancare attività anche per la piattaforma facebook

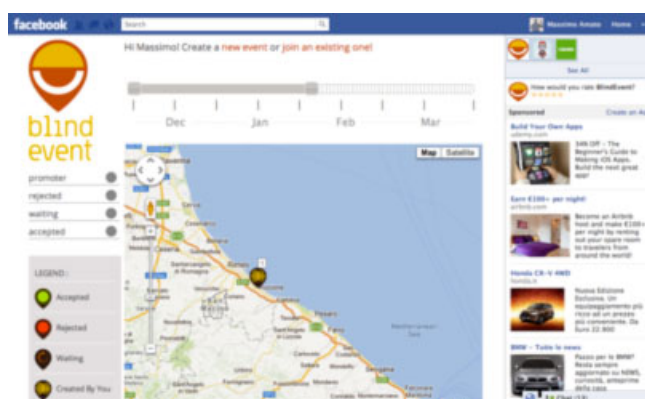

il nostro mestiere è essere il riferimento tecnologico; supportiamo i nostri clienti nelle decisioni strategiche, nell'analisi e progettazione dei sistemi, integrazione di servizi, attività di web-marketing, web-ranking, ..., siamo la "spalla" su cui contare anche nelle attività quotidiane.

abbiamo forti esperienze sia nel mondo java / db2 / J2EE che negli ambienti .NET e sql server (ssas, dts/ssis), oracle, php e mysql.

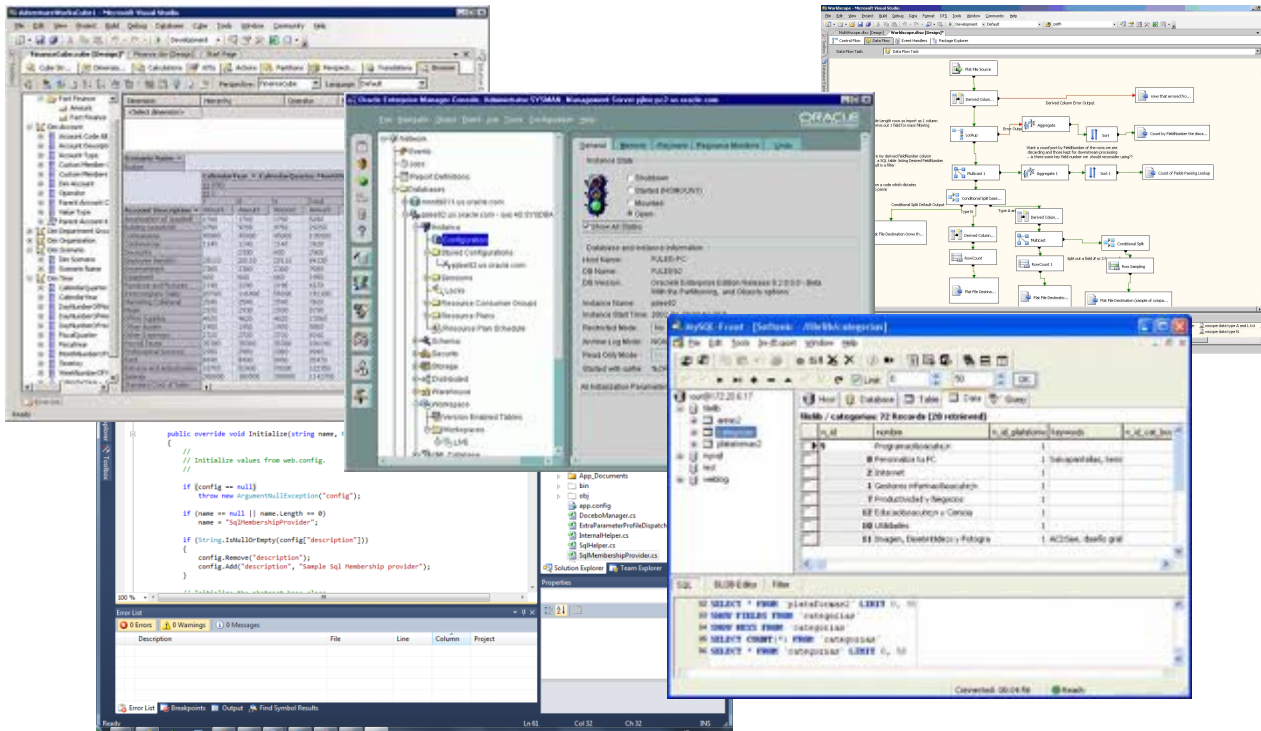

siamo composti sia da figure con diversi "lustri" di anni di esperienza nel mondo dell'IT, sia da giovani appassionati delle ultime/nuove tecnologie, un mix che ci permette di esserci, sempre e comunque!

futuro

i nostri principali investimenti sono rivolti alla ricerca, allo studio ed alla formazione, per essere costantemente aggiornati sulle nuove tendenze e tecnologie.